

# ESSENTIAL MANAGEMENT 3.0

Manage the system, not the people

PORTO - 25 NOVEMBRO 2020

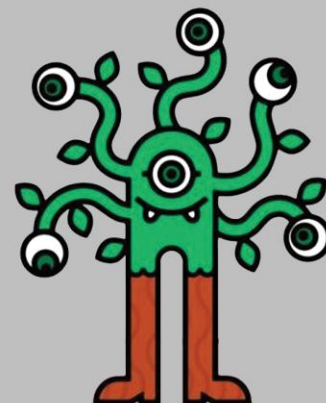

## FORMAÇÃO APGEI



## Feedback dos Participantes | Edições Anteriores

"Foi brilhante! O tempo não custou a passar! A melhor formação a que fui nos últimos anos. Atingiu todos os objetivos propostos e serviu para o crescimento pessoal além do crescimento profissional." **Técnica Comunicação e Cultura Organizacional (Lidergraf - Artes Gráficas)**

"A forma divertida e inteligente como todas as histórias, exemplos, sugestões e estratégias fora passadas. O Formador para além de um grande comunicador é sem dúvida das pessoas mais interessantes que encontrei nos últimos anos. Obrigada." **Digital Showroom Team Leader (ECCO'let Portugal)**

"Para além dos temas abordados, a capacidade de apresentar exemplos facilmente reconhecíveis no contexto empresarial. Workshop com assinalável dimensão prática." **Diretor Comercial (Geonext)**

"O formador tem uma capacidade de comunicação muito boa, o que aliada ao vasto conhecimento dá um bom resultado!" **Gestora de Formação (Grupo Salvador Caetano)**

"O conjunto de ferramentas que são realmente aplicáveis. O conhecimento de outras formas de gestão e potenciais impactos/melhorias nas empresas. Excelentes ferramentas para posicionar as empresas na Gestão atual dos seus melhores ativos: as pessoas." **Diretor Administrativo Financeiro e Gestão (Geonext)**

## ENQUADRAMENTO

Management 3.0 é um movimento de inovação na gestão que está a redefinir a definição de liderança nas organizações. No âmbito do Management 3.0 a gestão assume uma responsabilidade de grupo. Trata-se de trabalhar em conjunto para encontrar a forma mais eficiente de alcançar os objetivos de um negócio, com o envolvimento e motivação dos colaboradores como uma prioridade.

Com esta formação, a APGEI pretende contribuir para o desenvolvimento das organizações através de técnicas que fomentem a criação de ambientes de trabalho inspiradores.

## OBJETIVOS

- Adquirir técnicas e ferramentas para uma Gestão mais inspiradora;
- Preparar lideranças para o crescimento de estruturas organizacionais adaptativas;
- Reforçar que a gestão é uma atividade transversal a toda a organização.

## DESTINATÁRIOS

Todos aqueles que no exercício das suas funções são responsáveis por equipas e agentes de mudança atuais ou futuros.

## PROGRAMA

1. *Management and Leadership*
2. *Complexity Thinking*
3. *Energize People: Motivation and Engagement*
4. *Empower Teams: Delegation and Empowerment*
5. *Align Constraints: Values and Culture*
6. *Develop Competence: Learning and Competencies*
7. *Grow Structure: Scaling*
8. *Improve Everything: Success and Failure*

## FORMADOR

### Eduardo Espinheira

É Senior Consultant na Human Management, Manager na QAValue e formador convidado da APGEI.

Especializou-se ao longo da sua carreira na aplicação e operacionalização de boas práticas de gestão.

Detém as seguintes certificações: Project Management Professional (PMP), Scrum Master, Management 3.0, assim como de auditor interno da ISO9001, ISO27001 e NP4457.

Na Faculdade de Engenharia da Universidade do Porto, tirou a Licenciatura em Engenharia Informática e Computação em 2003 e mais tarde o Mestrado em 2009. Na Porto Business School tirou uma especialização em Empreendedorismo em 2009.

Na Católica Porto Business School tirou o Executive Master in Marketing em 2010 e o Executive MBA em 2011.

Profissionalmente tem cerca de duas décadas de experiência de gestão contando no seu currículo com cerca de uma década de coordenação de equipas.

## DATAS E HORÁRIO

25 de Novembro de 2020 • 09h00 - 13h00 | 14h00 - 18h00

## INSCRIÇÕES

**Associados** 400 Euros

**Não Associados** 500 Euros

Desconto adicional de 5% em inscrições efetuadas até ao dia 11 de Novembro.

Inscrições através do e-mail [info@apegi.pt](mailto:info@apegi.pt)

Os valores mencionados estão isentos de IVA.

Estes preços incluem: café, documentação e almoço.

A inscrição só será válida após boa cobrança.

O número de inscrições é limitado.

**A formação presencial da APGEI terá em consideração as medidas de segurança propostas pela DGS**

## PAGAMENTOS E CANCELAMENTOS

Por transferência bancária para o IBAN: 0010 0000 15380860004 91 (Banco BPI)

Qualquer desistência deverá ser comunicada por carta ou e-mail para a APGEI, até 2 dias úteis antes da realização da formação após o que não haverá lugar a reembolso.